

CarPort 2.0.0 beta7_2 - Basis-Modul OBD2

Programm Ansicht Applikationen Hilfe

Adresse: 33 Busauswahl: K-Line 1 Baudrate: Auto OBD-2 Login AutoScan starten Diagnosebericht erstellen

Startseite Steuergeräteauswahl

Id	Beschreibung
01	Motorelektronik
02	Getriebeelektronik
03	Bremselektronik
08	Klima-/Heizungselektronik
09	Elektronische Zentralelektrik
10	Parklenkassistent
15	Airbag
16	Lenkradelektronik
17	Schalttafeleinsatz
18	Zu-/Standheizung
19	Diagnoseinterface für Datenbus
22	Allradelektronik
25	Wegfahrsicherung
33	OBD-2
35	Zentralverriegelung
37	Navigation
45	Innenraumüberwachung
46	Zentralmodul Komfortsystem
55	Leuchtweitenregulierung
56	Radio

Filter: Favoriten

Verbunden mit KKL-Interface FTDL Adapter bereit.

CarPort 2.0.0 beta7_2 - Basis-Modul OBD2

Programm Ansicht Applikationen Hilfe

Adresse: 33 Busauswahl: K-Line 1 Baudrate: Auto OBD-2 Login AutoScan starten Diagnosebericht erstellen

Startseite Steuergeräteauswahl AutoScan

Id	Beschreibung	Teilenummer	Protokoll	Status
33	OBD 2			Keine Antwort

AutoScan beenden
AutoScan stoppen
Diagnosebericht
Diagnosebericht

Java-Update verfügbar
Eine neue Java-Version kann installiert werden.
Klicken Sie hier um fortzufahren.

Verbunden mit KKL-Interface FTDL Adapter bereit.

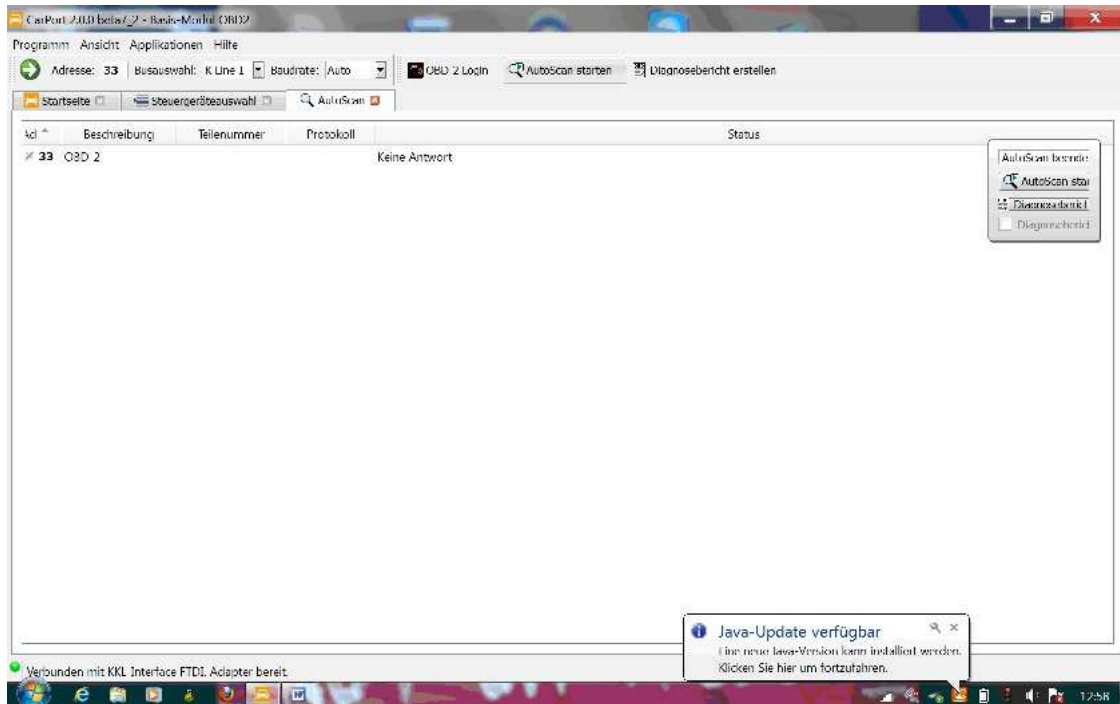

11.04.2003	0710	45001C	0120/05300	223
01	0300		1712	
WDB1704441E294479	5		01365	
170			228	001625
			00815	00810
			00815	00810
			84	74
			01	002
SLK 200 KOMPRESSOR			205/60R15 91V	
DAIMLERCHRYSLER (D)			205/60R15 91V	
PERSONENKRAFTWAGEN				
OFFEN				4
EURO 4			61*95/54*0039*	
Benzin	0462	01998		VR098045
0001				
ZU 18-20:H.BIS 1276*ZU O.1/O.2:KEINE*				