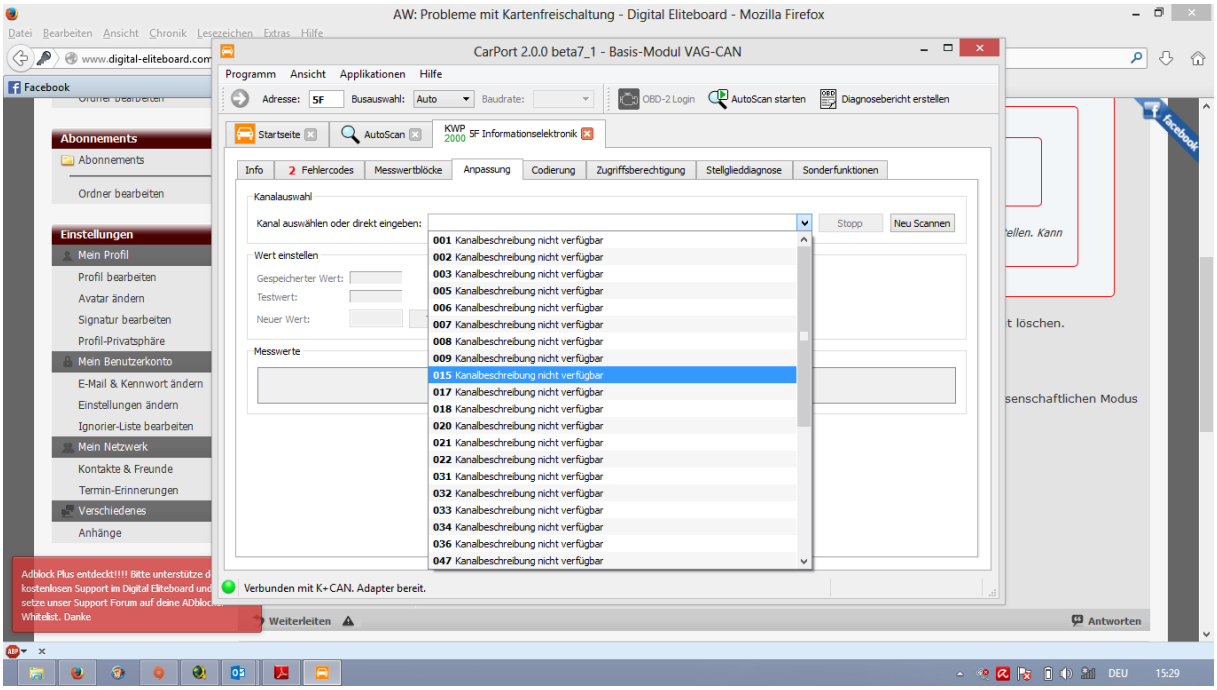
AW: Probleme mit Kartenfreischaltung - Digital Eliteboard - Mozilla Firefox
CarPort 2.0.0 beta7_1 - Basis-Modul VAG-CAN
Programm Ansicht Applikationen Hilfe
Adresse: 5F Busauswahl: Auto Baudrate:
OBD-2 Login
AutoScan starten
Diagnosebericht erstellen
Startseite
AutoScan
KWP 2000 5F Informationselektronik
Info
2 Fehlercodes
Messwertblöcke
Anpassung
Codierung
Zugriffsberechtigung
Stellglieddiagnose
Sonderfunktionen
Kanalauswahl
Kanal auswählen oder direkt eingeben:
Stopp
Neu Scannen
Wert einstellen
Gespeicherter Wert:
Testwert:
Neuer Wert:
Messwerte
001 Kanalbeschreibung nicht verfügbar
002 Kanalbeschreibung nicht verfügbar
003 Kanalbeschreibung nicht verfügbar
005 Kanalbeschreibung nicht verfügbar
006 Kanalbeschreibung nicht verfügbar
007 Kanalbeschreibung nicht verfügbar
008 Kanalbeschreibung nicht verfügbar
009 Kanalbeschreibung nicht verfügbar
015 Kanalbeschreibung nicht verfügbar
017 Kanalbeschreibung nicht verfügbar
018 Kanalbeschreibung nicht verfügbar
020 Kanalbeschreibung nicht verfügbar
021 Kanalbeschreibung nicht verfügbar
022 Kanalbeschreibung nicht verfügbar
031 Kanalbeschreibung nicht verfügbar
032 Kanalbeschreibung nicht verfügbar
033 Kanalbeschreibung nicht verfügbar
034 Kanalbeschreibung nicht verfügbar
036 Kanalbeschreibung nicht verfügbar
047 Kanalbeschreibung nicht verfügbar
Verbunden mit K+CAN. Adapter bereit.
Abonnements
Einstellungen
Mein Profil
Mein Benutzerkonto
Mein Netzwerk
Verschiedenes
Weiterleiten
Antworten
DEU
15:29

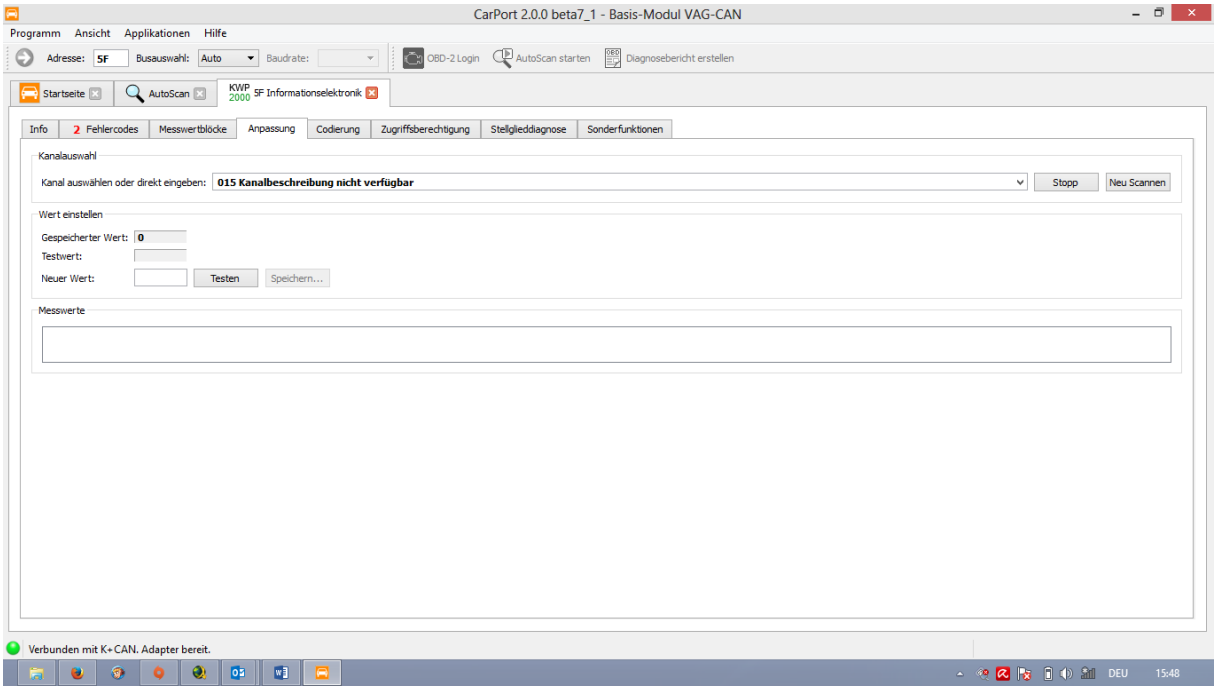
CarPort 2.0.0 beta7_1 - Basis-Modul VAG-CAN
Programm Ansicht Applikationen Hilfe
Adresse: 5F Busauswahl: Auto Baudrate:
OBD-2 Login
AutoScan starten
Diagnosebericht erstellen
Startseite
AutoScan
KWP 2000 5F Informationselektronik
Info
2 Fehlercodes
Messwertblöcke
Anpassung
Codierung
Zugriffsberechtigung
Stellglieddiagnose
Sonderfunktionen
Kanalauswahl
Kanal auswählen oder direkt eingeben: 015 Kanalbeschreibung nicht verfügbar
Stopp
Neu Scannen
Wert einstellen
Gespeicherter Wert: 0
Testwert:
Neuer Wert:
Testen
Speichern...
Messwerte
Verbunden mit K+CAN. Adapter bereit.
DEU
15:48